

ASSOCIAÇÃO DAS EMPRESAS DE ENGENHARIA DO RIO DE JANEIRO



E S P E C I A L

AEERJ firma convênio com empresa para impulsionar capacitação de operadores de máquinas

Associados têm condições especiais



Aula teórica com Wellington Nascimento no auditório da AEERJ

Os maiores ativos de uma empresa de engenharia são as pessoas e, claro, o aparato de equipamentos que permite a execução dos projetos e serviços com excelência. Para tornar suas associadas ainda mais competitivas, a AEERJ firmou uma parceria com o

Centro de Formação de Operadores (CFO) para a oferta, com condições especiais, de cursos de capacitação técnica para funcionários que operam máquinas de pequeno e grande porte.

O início da parceria começou no último mês de novembro, com o curso de Certificação de Operadores em Equipamentos de Terraplenagem. As associadas **Vile Romi Engenharia**, **Enimont – Empresa Nacional de Instalações**, **Silo Engenharia**, **Mendes Júnior Trading** e **Fábio Bruno Construções** foram as primeiras a apostar na iniciativa. Uma turma com 28 alunos participou de aulas teóricas e práticas sobre o assunto.

Associados têm desconto nos cursos

A primeira turma certificou operadores em equipamentos de terraplenagem

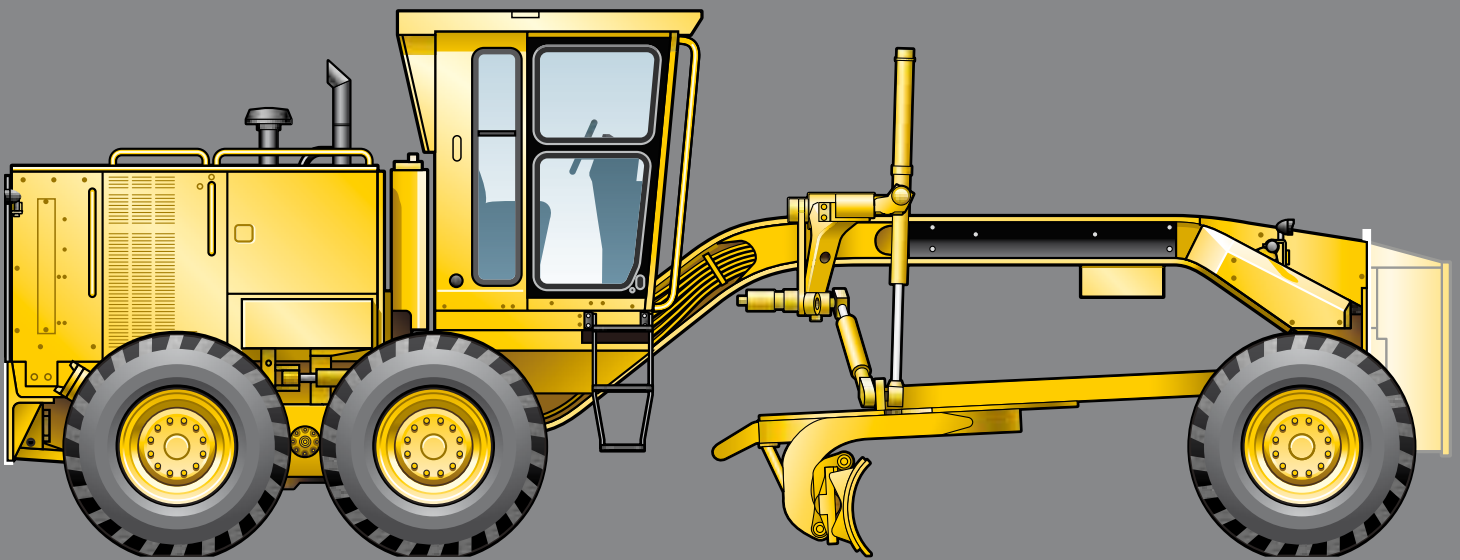



Diretores da CFO, Alexandre de Paula e Claudio Mechise, o professor Wellington do Nascimento e Carmem Juliani da AEERJ abrem o curso

Conteúdo do Curso

A aula teórica foi ministrada no auditório da AEERJ, no dia 22 de novembro de 2014, pelo professor Wellington do Nascimento Pereira, que é técnico em Mecatrônica, com mais de 25 anos no mercado. No dia

29 do mesmo mês, os alunos foram levados em ônibus fretado para Volta Redonda. Numa área de 50 mil metros quadrados, operaram Pá-carregadeira, Retroescavadeira, Escavadeira Hidráulica, Motoniveladora e Trator de Esteira.

A qualificação de operadores de máquinas está prevista na Norma Regulamentadora NR-11, do Ministério do Trabalho e a certificação deve ser renovada anualmente.

Conheça o CFO

O Centro de Formação de Operadores (CFO) é um segmento do Instituto de Cultura Técnica (ICT), que atua na área de operação de máquinas pesadas. O CFO foi criado em 2008 e possui unidades em Volta Redonda (sede) e Itaguaí. O Centro é dirigido por Alexandre de Paula, que é formado em segurança do trabalho e é auditor de qualidade. Por mês, o CFO qualifica cerca de 400 alunos, em todas as NRs exigidas pelo Ministério do Trabalho. A empresa também realiza treinamentos nos canteiros de obras.



Centro de Formação de Operadores

Conheça o ICT

Com 40 anos de existência, o ICT está entre as mais conceituadas escolas da região Sul Fluminense. A escola possui dez laboratórios e 100 salas de aulas, onde ministra 21 cursos. Dirigido pelo engenheiro mecânico, Claudio Mechise, o ICT tem ao todo 150 funcionários.



Volta Redonda

Rua Alberto Rodrigues, 39 – Jardim Amália
Tel. (24) 3340-8787 – (24) 3340-8750

Itaguaí

Rua Mário Higinio da Silva, s/n Piranema – Itaguaí
Tel. (21) 3782-49610 – (21) 7873-7582

E-mail: treinamento@voltaredonda.com.br

Alunos aprovam conteúdo apresentado no curso

Uma pesquisa realizada pela AEERJ, ao final do curso, comprovou a satisfação dos alunos. Os 28 matriculados classificaram as aulas teórica e prática como “ótimas”. Os profissionais destacaram o conteúdo dinâmico da aula teórica, que inclui vídeos, e a riqueza das apostilas com informações técnicas desconhecidas até por quem já atuava na área.

Ressaltaram também a qualidade das máquinas utilizadas no treinamento prático. Todos os alunos aprovados receberam o certificado e a carteira conforme exigência da NR-11.



Aula prática com os instrutores do ICT em Volta Redonda

Equipe técnica responsável pelo sucesso na certificação dos operadores



Alexandre de Paula

diretor operacional da CFO

Ressalta, “A importância das empresas associadas à AEERJ a seguirem as exigências das NR-11 e NR-12 do Ministério do Trabalho”.



Claudio Menchise

diretor do ICT

“A qualificação profissional nos dias atuais é um diferencial fundamental no momento de buscar e candidatar-se a uma oportunidade de trabalho, e quando falamos em qualificação, falamos em conhecimento”.



Wellington do Nascimento

responsável pelas aulas teóricas

Reforçou a importância da segurança do trabalho e da constante capacitação dos funcionários: “ - O índice de acidente nesse segmento não é grande, mas quando há algum acidente geralmente é algo grave”.

Dois novos cursos no dia 14 de março



Para atender à legislação do Ministério do Trabalho, a AEERJ pretende em 2015, realizar uma série de novos cursos em parceria com o CFO.



Iniciaremos no mês de março os cursos de Operadores de Máquinas de Terraplenagem e de Içamento de Carga, conforme abaixo:

Dia 14 de março de 2015, das 09:00 às 18:00hs - Aula teórica no auditório da AEERJ.
Dias 21 e 22 de março de 2015, das 09:00 às 18:00hs – Aula prática em local a ser definido.



Operadores de Máquinas de Terraplenagem

- Pá-carregadeira
- Trator de Esteira
- Retroescavadeira
- Escavadeira Hidráulica
- Motoniveladora
- Rolo Compactador



Içamento de Carga

- Ponte Rolante
- Guindaste
- Guindauto – Munck
- Grua



Os alunos podem escolher uma ou mais máquinas para se certificarem.

As inscrições estão abertas

As empresas interessadas podem obter mais informações pelo telefone (21) 3970-3339 ou pelo e-mail: comunicacao@aeerj.org.br

AEERJ ASSOCIAÇÃO DAS EMPRESAS DE ENGENHARIA DO RIO DE JANEIRO

E-mail: aeerj@aeerj.org.br – Site: <http://www.aeerj.org.br>
Av. Rio Branco, 124 – 7º andar, Edifício Clube de Engenharia
Centro, Rio de Janeiro/RJ – CEP-2040-001
Telefone: (21) 3970-3339 – Fax: (21) 3970-3375

Luiz Fernando Santos Reis
Presidente Executivo
Ana Maria Leite Barbosa
Editora

Carmem Juliani
Repórter e Redação
Kathia Ferreira
Copidesque

AbóboraX Design
Projeto Gráfico e Diagramação
Thamaris Curty
Fotos